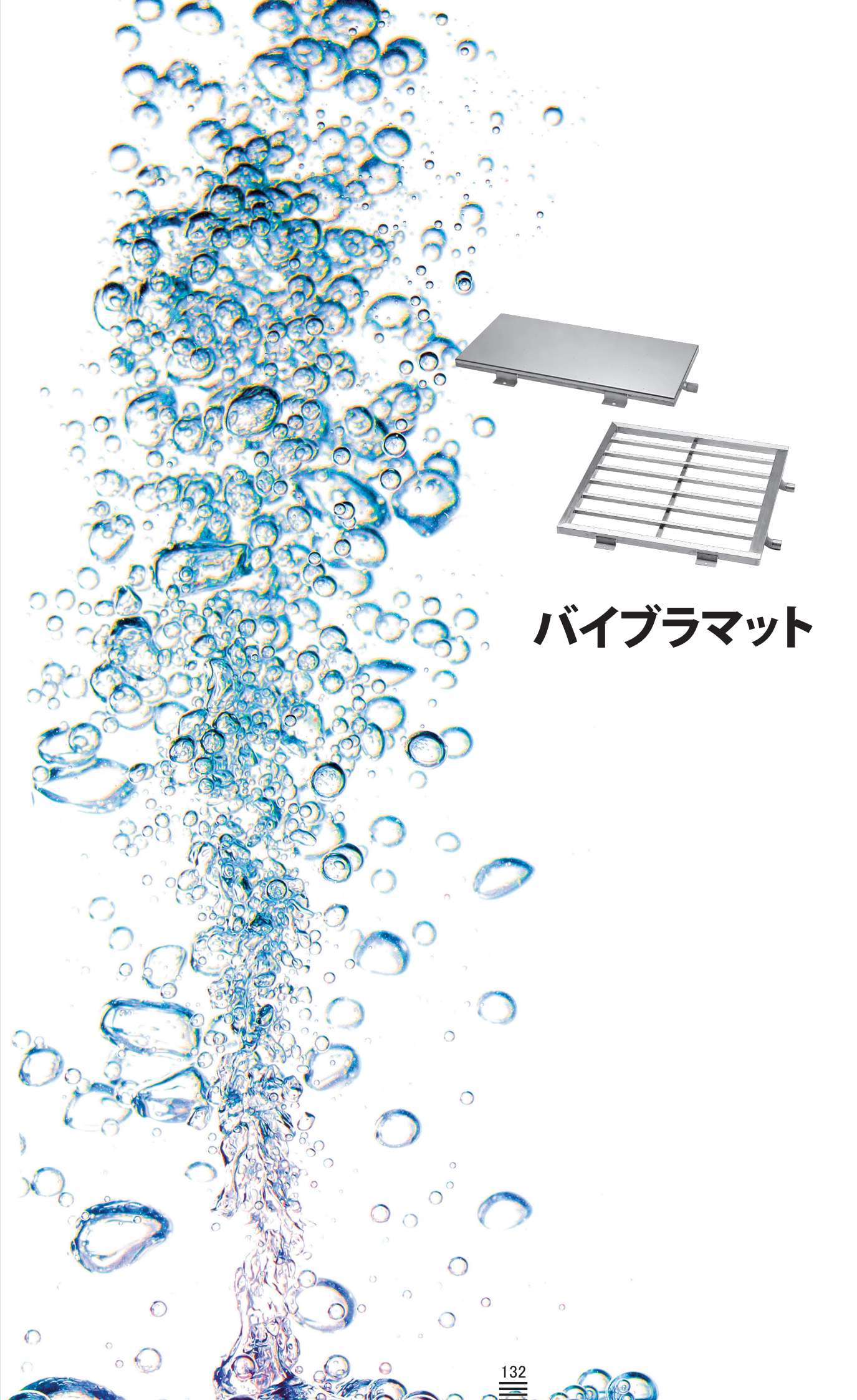

バイブラマット

9

バイブラバス システムの解説

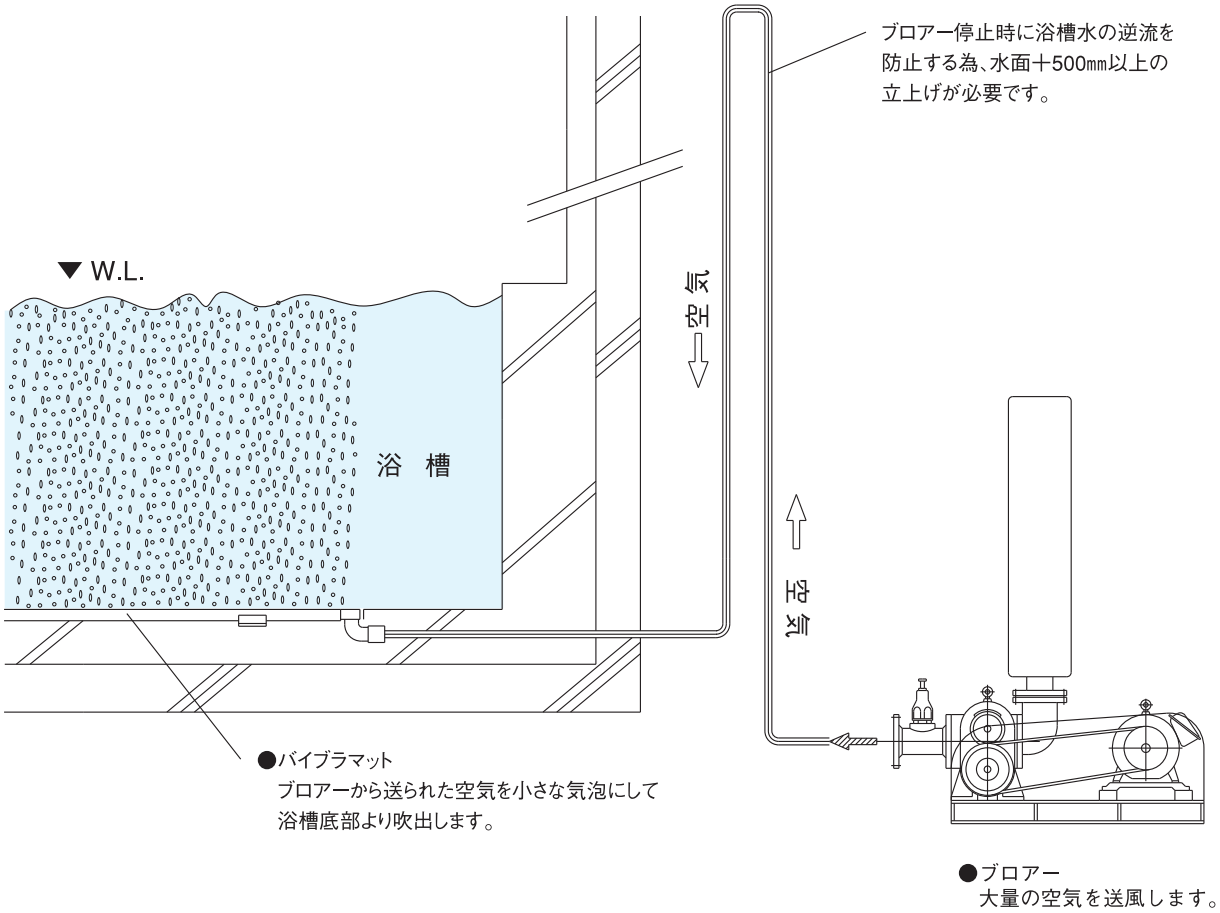

■バイブラマットの種類

標準品	特注対応品
角パイプ型	**ボックス型**
寸法	寸法
500×500	300×300
500×1000	300×400
500×1500	300×500
1000×1000	500×500
1000×1500	500×1000
1000×2000	1000×1000
1500×1500	
1500×2000	
2000×2000	

■角パイプ型は 2000×2000 以内、ボックス型は 1000×1000 以内で指定寸法の特注が可能です。

バイブラマットの商品説明

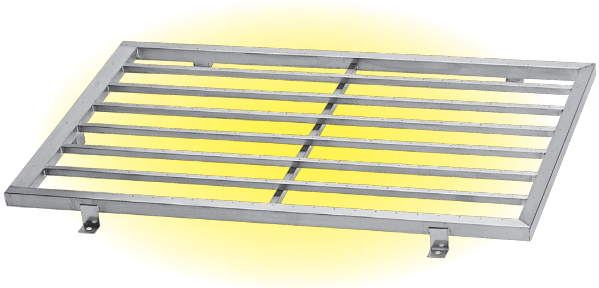

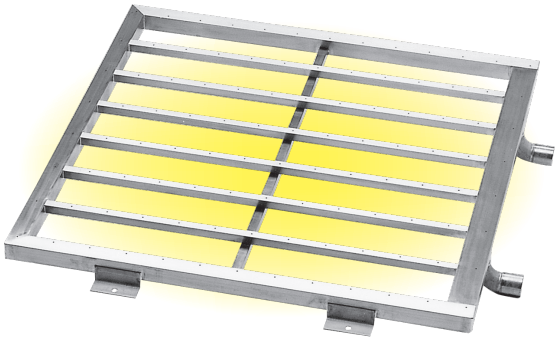

標準品寸法表（型式）
500×　500
500×1000
500×1500
1000×1000
1000×1500
1000×2000
1500×1500
1500×2000
2000×2000

特注対応品

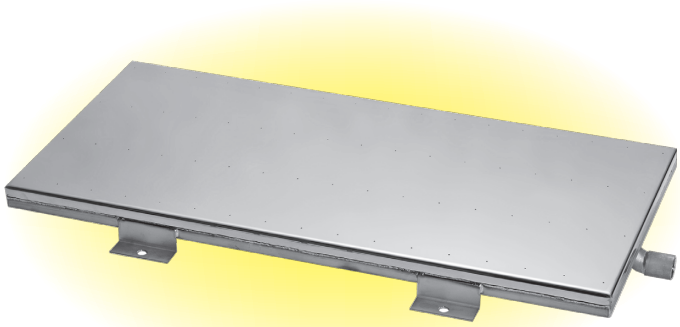

■ボックス型マット

箱状に成型し浴槽底面にステンレスの一枚板のみ見える様に施工するタイプで高級感があります。

SUS316、チタンの製作が可能です。

バイブラマット寸法表

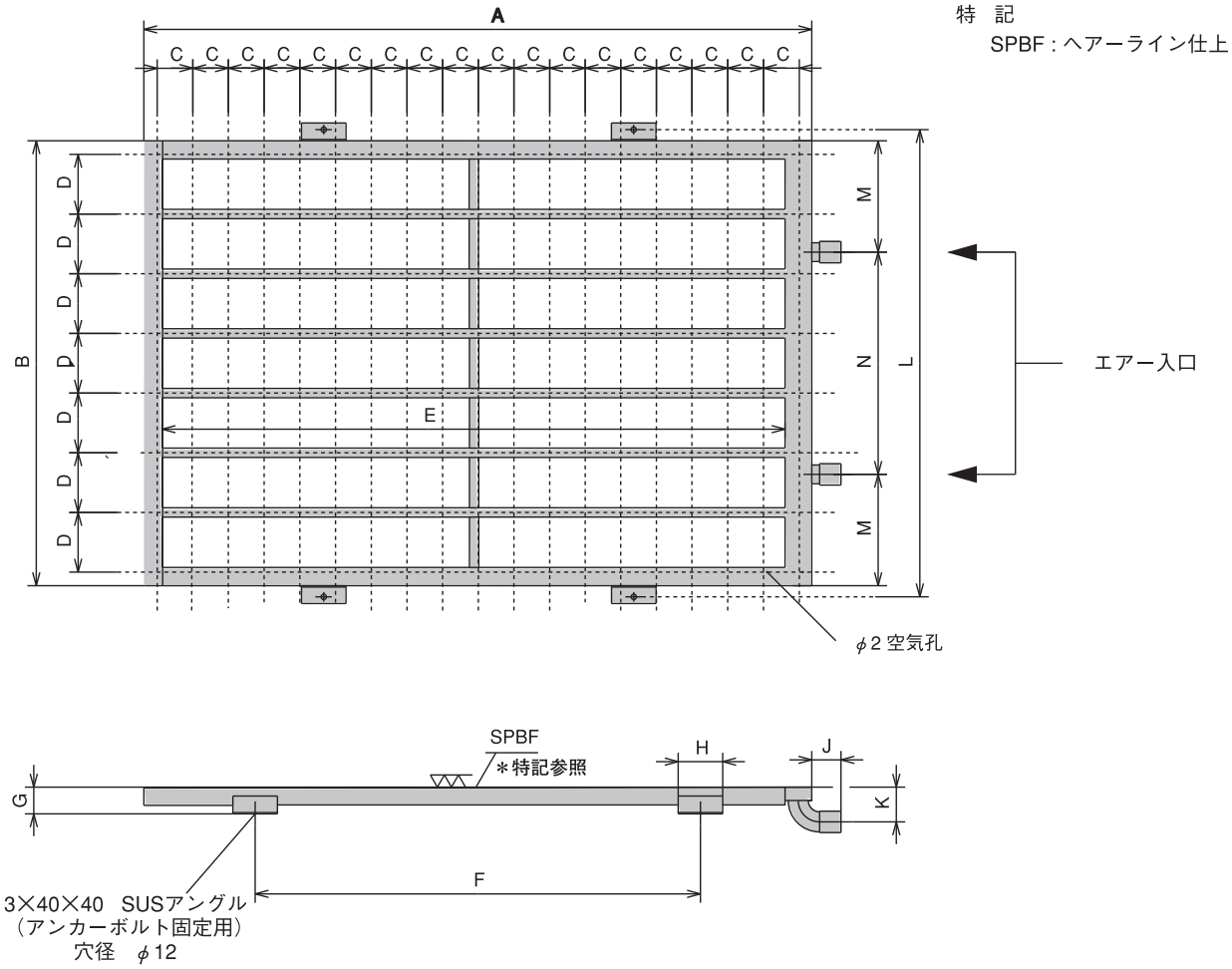

■寸法表

使用材料：□21　□41　□30×60　SUS304角パイプ

型式＼記号	A	B	C	D	E	F	G	H	J	K	L	M	N	接続口
500×　500	500	499	87	146	399	340	60	100	51	68	550	100	300	25A×1
500×1000	1000	499	87	146	899	500	60	100	51	68	550	100	300	25A×2
500×1500	1500	499	80	146	1399	1000	60	100	75	90	550	100	300	32A×2
1000×1000	1000	999	80	134	899	500	60	100	75	90	1050	250	500	32A×2
1000×1500	1500	999	80	134	1399	1000	60	100	75	90	1050	250	500	40A×2
1000×2000	2000	999	85	134	1899	1200	60	100	75	90	1050	250	500	40A×2
1500×1500	1500	1502	80	131	1399	1000	60	100	75	90	1550	350	800	40A×2
1500×2000	2000	1502	85	131	1899	1200	60	100	80	90	1550	350	800	50A×2
2000×2000	2000	2000	80	138.5	1899	1200	60	100	75	81	2050	500	500	50A×3

バイブラマットとブロアー

ブロアーは取扱品ではありません。
仕様表に適合する能力のブロアーを準備して下さい。

●仕様表

バイブラマット	風量	吐出圧力
500×500	0.25 ㎥/m	1000mmaq
500×1000	0.5 ㎥/m	1000mmaq
500×1500	0.79 ㎥/m	1000mmaq
1000×1000	1.00 ㎥/m	1000mmaq
1000×1500	1.38 ㎥/m	1000mmaq
1000×2000	1.79 ㎥/m	1000mmaq
1500×1500	2.0 ㎥/m	1000mmaq
1500×2000	2.83 ㎥/m	1000mmaq
2000×2000	3.66 ㎥/m	1000mmaq

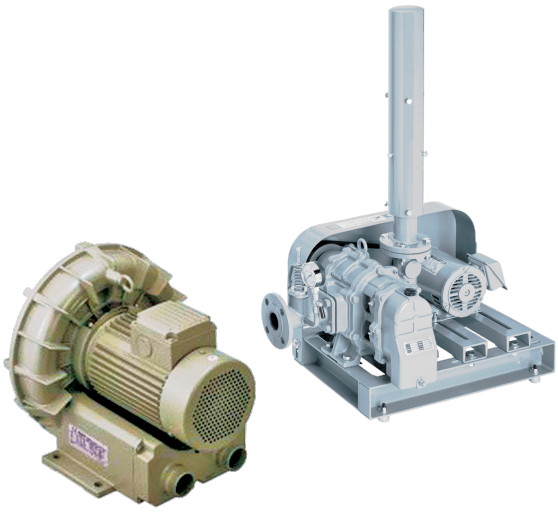

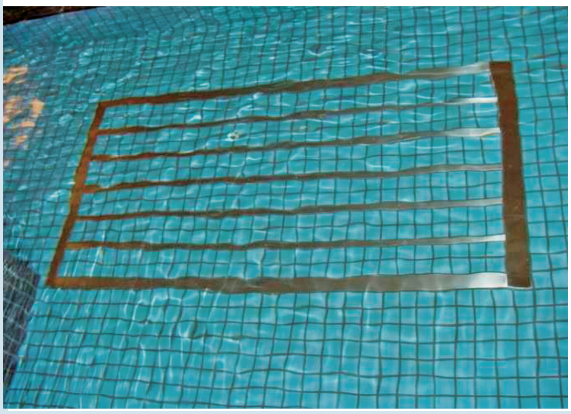

バイブラバス システムの施工説明

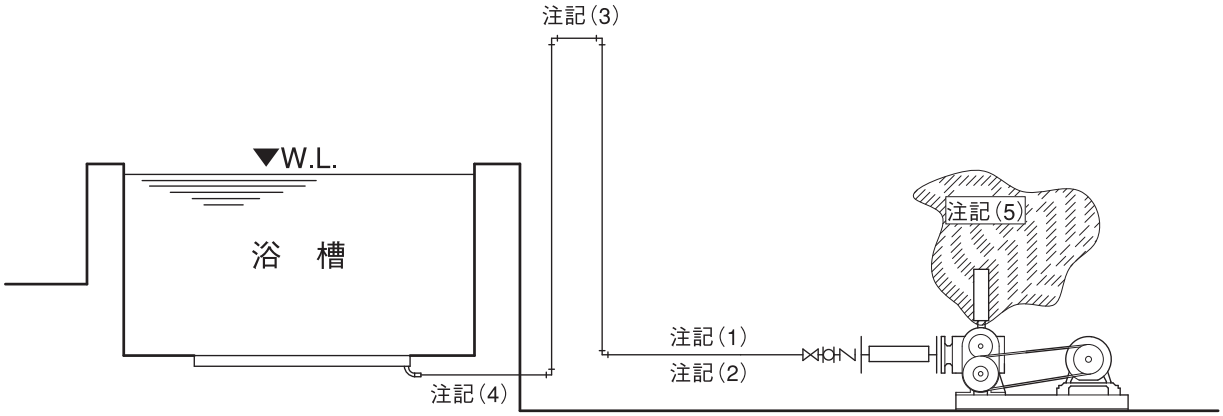

注記（1）配管は接続口径以下には絶対に絞らないで下さい。

注記（2）配管の材質は立ち上がり迄を SUS 管・鋼管類とし、それ以降は SUS 管・HTVP 管を使用して下さい。（圧搾により空気温度が上昇します。）

注記（3）可能な限り浴槽に近い位置で WL＋500 以上の鳥居配管を行って下さい。

注記（4）配管の最深部は WL-1000 以内で、立ち上げ迄の距離は概ね 5M 迄で計画して下さい。※ブロアー能力により違いがありますのでご注意下さい。

注記（5）浴槽にはブロアー設置場所の周囲の空気を吸引して送気しますので、高温・多湿及び埃の多い場所への機器の設置は避けて下さい。

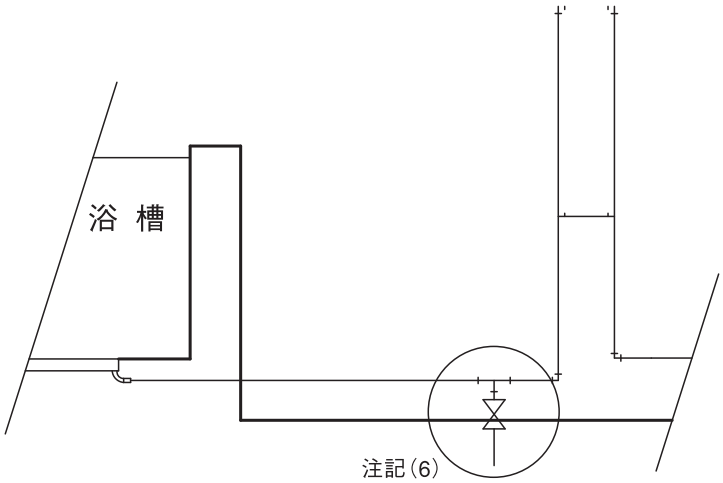

注記（6）過酸化水素水等の薬液を使用して循環配管洗浄を行った場合、同一にバイブラマット及び空気配管の水没部も洗浄範囲となりますので配管の最深部で排水弁を設けて下さい。

施工方法

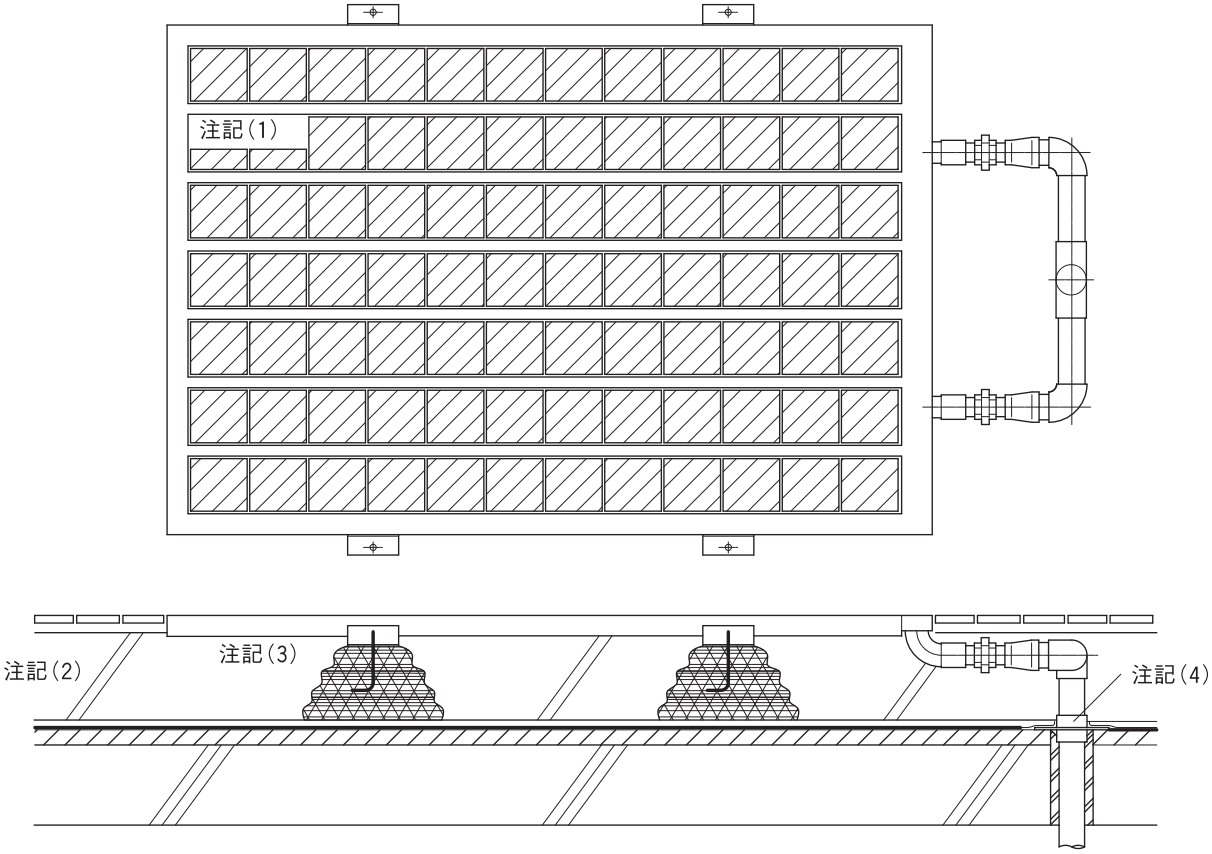

注記（1）バイブラマットの角パイプの間にタイル貼りを行って下さい。
マット表面とタイル天端に段差が付きますと入浴者に不快感を与えますので注意して下さい。

注記（2）シンダーコンクリート他の防水層上部の厚みは配管所要寸法を事前にチェックし施工可能な寸法として下さい。

注記（3）バイブラマットはアンカーボルトで固定して下さい。

注記（4）エアー配管の防水層貫通部は別売りの防水皿を使用して下さい。